

Edifici danneggiati a Serravalle



Dal censimento del 1899, nella parrocchia di Serravalle risiedevano 1.866 abitanti. [1]

Elenco delle case danneggiate dal terremoto del 16 agosto dell'ing. Capo Governativo Gianfranceschi - 23 agosto 1916

14 = Serravalle S. L. C. M. Mancini	È ancora abitabile.
15 = Castello V.S.P. D. Della Motta	Si può ancora abitarla.

ASSM, Istanze e documenti del Congresso, b. 52/13, seduta del 24 agosto 1916

14 = Parrocchia e località: Serravalle nel Castello
Proprietario della casa: S.S.
Abitata da: C.M.
Lavori da farsi: Necessitano tiranti in ferro e diversi restauri.
Osservazioni in merito all'abitabilità: E' ancora abitabile.

15 = Parrocchia e località: Castello
Proprietario della casa: vedova B. L.
Abitata da: dalla suddetta
Lavori da farsi: Occorrono diverse riparazioni e tiranti in ferro.
Osservazioni in merito all'abitabilità: Si può ancora abitare.

16 Verifica Ispettorato Tecnico Governativo a casa d'abitazione di B.G-Falciano del 27 agosto 1916

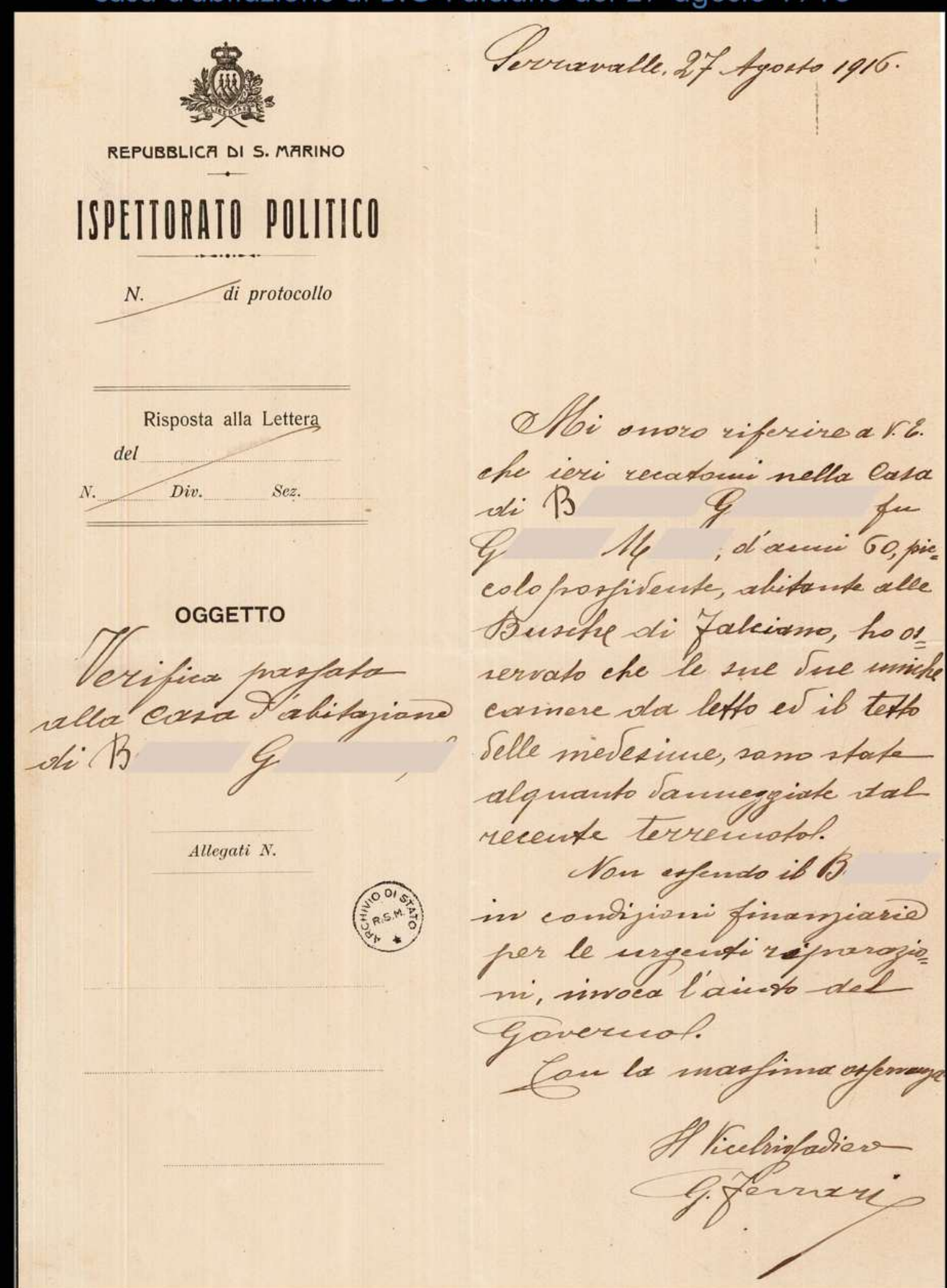

ASSM, Istanze e documenti del Consiglio Grande e Generale, b. 25/56, seduta 28 settembre 1916

Serravalle, 27 Agosto 1916
Mi onoro riferire a V.E. che ieri recatomi nella casa di B.G., fu G. M., d'anni 60, piccolo possidente, abitante alle Busche di Falciano, ho osservato che le sue due uniche camere da letto ed il tetto delle medesime, sono state alquanto danneggiate dal recente terremoto.

Non essendo il B. in condizioni finanziarie per le urgenti riparazioni, invoca l'aiuto del Governo.
Con la massima osservanza

Il Vicebrigadiere
G. Ferrari

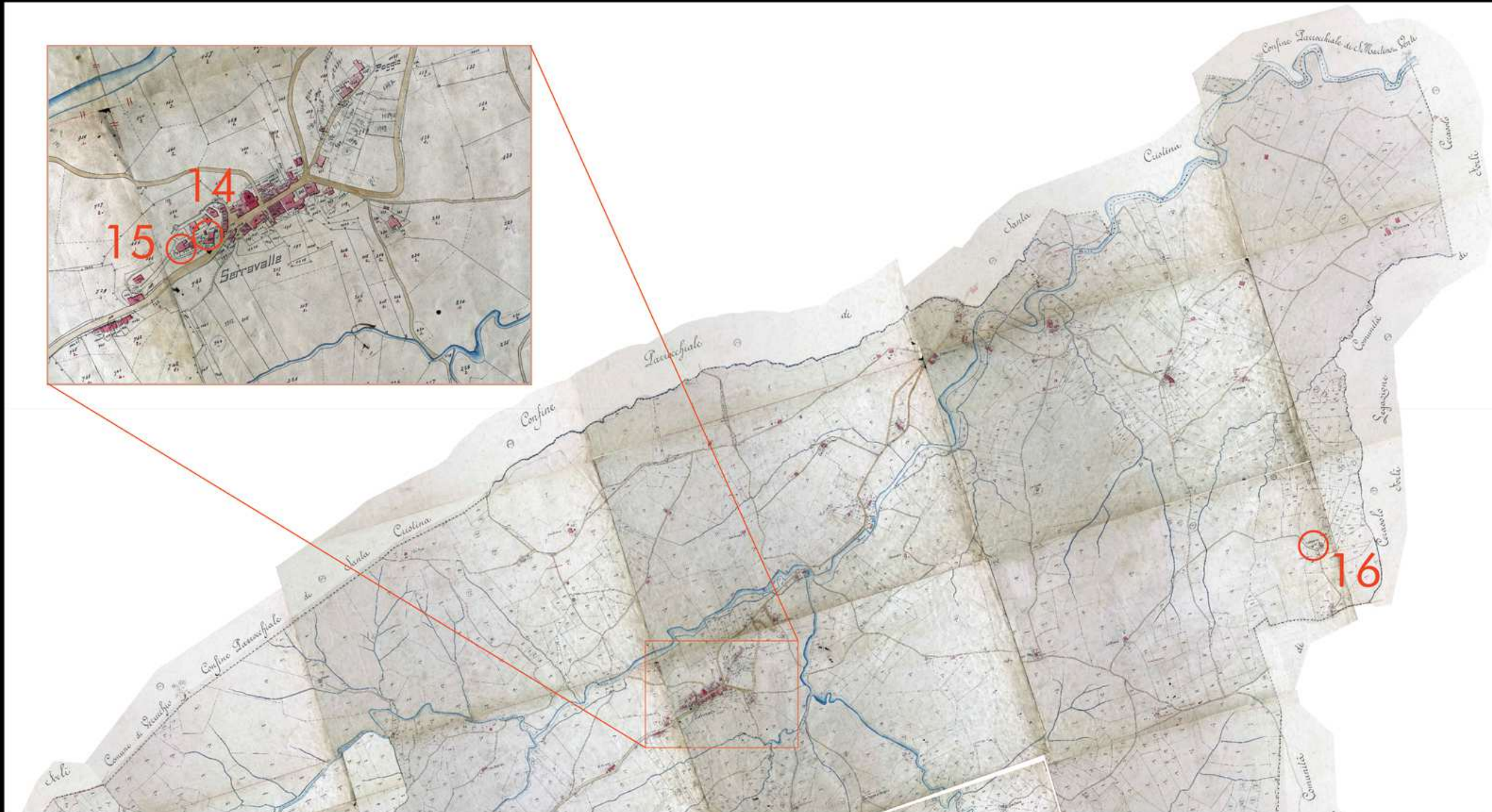

ASSM, Catasto Baronico 1898, stralcio della parrocchia di Serravalle

Oggi, il castello di Serravalle conta 11.149 abitanti (dato al 31/12/2022-Ufficio Informatica, Tecnologia, Dati e Statistica)



Catasto vigente su aerofotogrammetria 2018. Dipartimento Territorio e Ambiente, stralcio del castello di Serravalle

14 Vista dell'edificio di S.S. allo stato attuale



Repubblica di S. Marino - Castello di Serravalle
Cartolina raffigurante il centro storico di Serravalle, viaggiata nel marzo 1920

15 Intimo personale alla Vedova L. B. - 27 agosto 1916

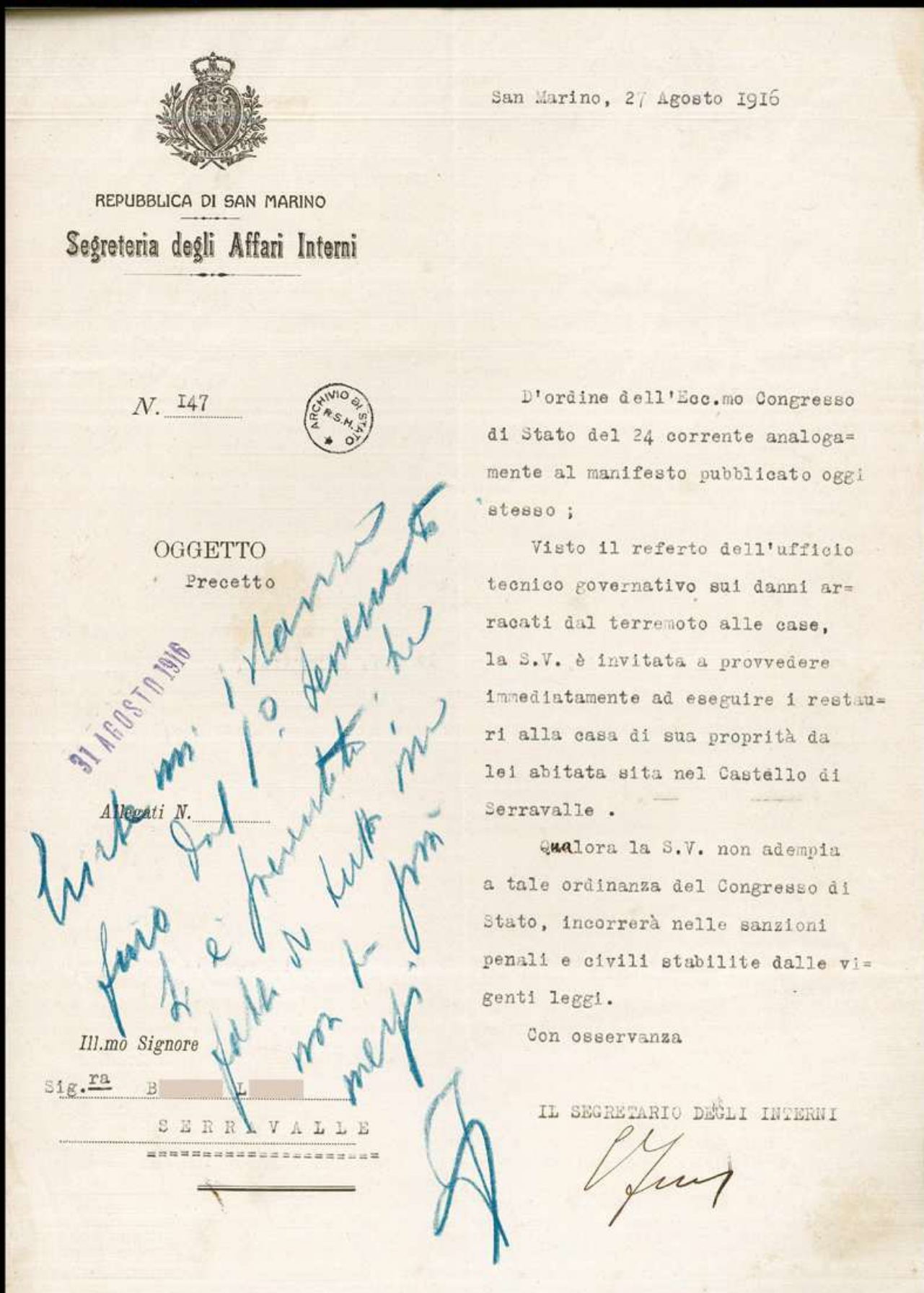

ASSM, Istanze e documenti del Congresso, b. 52/13, seduta del 24 agosto 1916

15 Istanza al Capitano Reggente della vedova B.L. - 16 settembre 1916

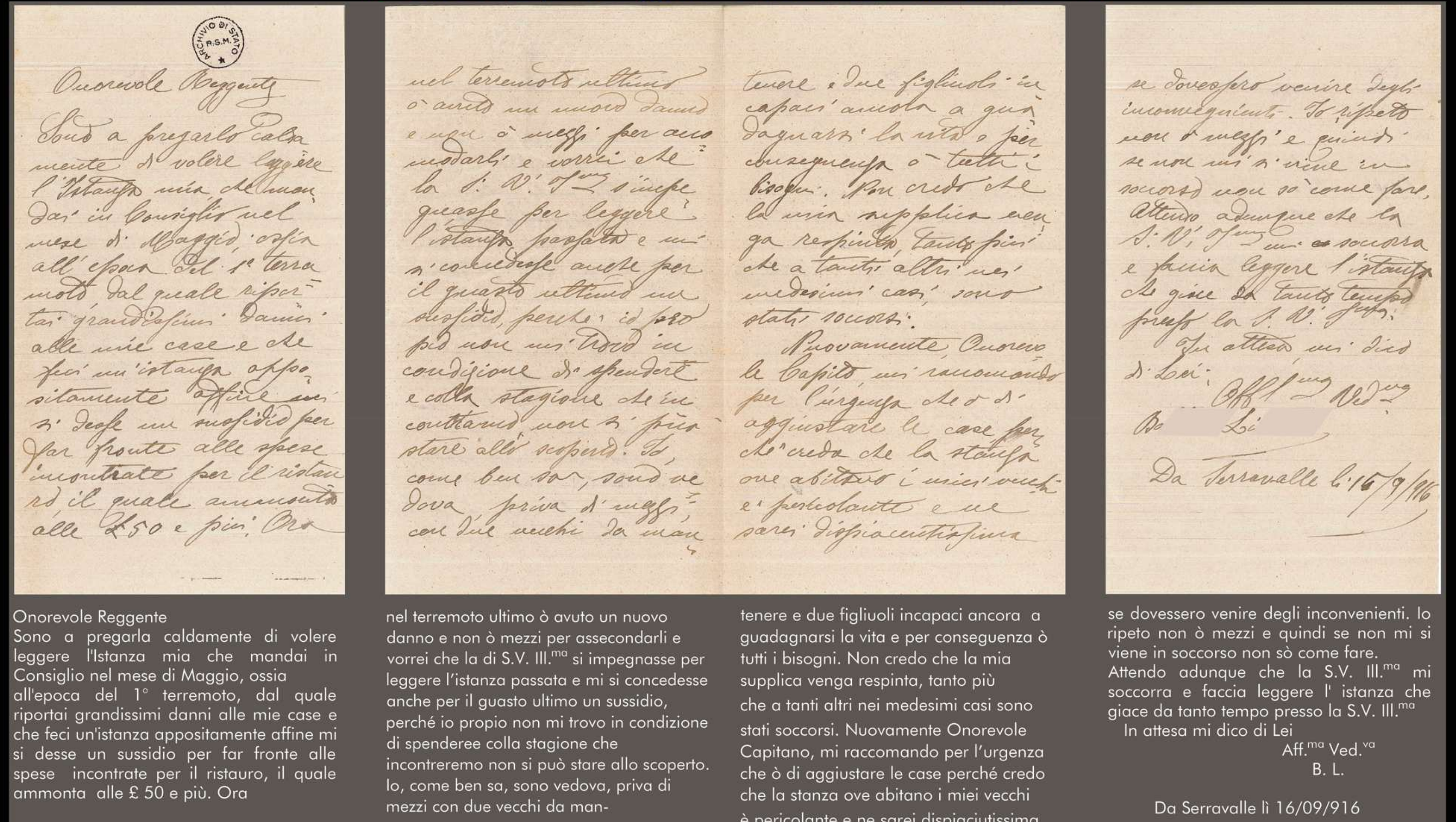

ASSM, Istanze e documenti del Consiglio Grande e Generale, b. 25/56, seduta 28 settembre 1916

[1] Tra le carte del professore: dal fondo Franciosi, scritti inediti e bibliografia ragionata - Biblioteca di Stato e beni librari della Repubblica di San Marino - Collana Lo scaffale di San Marino, San Marino 2014